

La sostituzione delle travi avvenuta alcuni decenni or sono ha causato lo spostamento del muro e il crollo dell'intonaco.

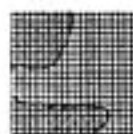

I frammenti d'intonaco raffiguranti una coppa sono stati tolti e conservati nel corso del rifacimento del tetto.

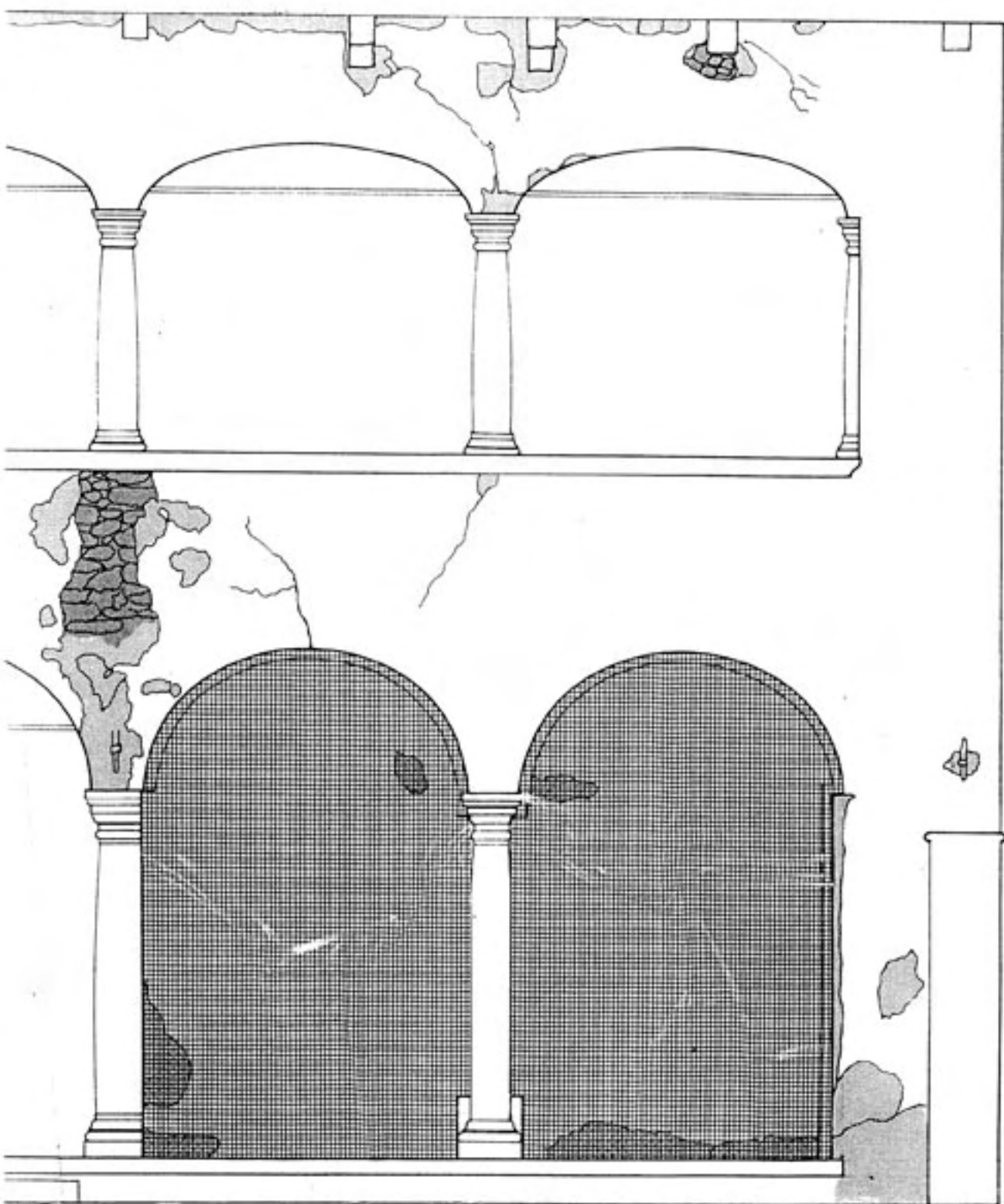

Arcate del portico inferiore precedentemente murate



Arriccio

I danni sono stati causati da perdite d'acqua di un canale preesistente (vedi foto del 1950)



Muro di supporto

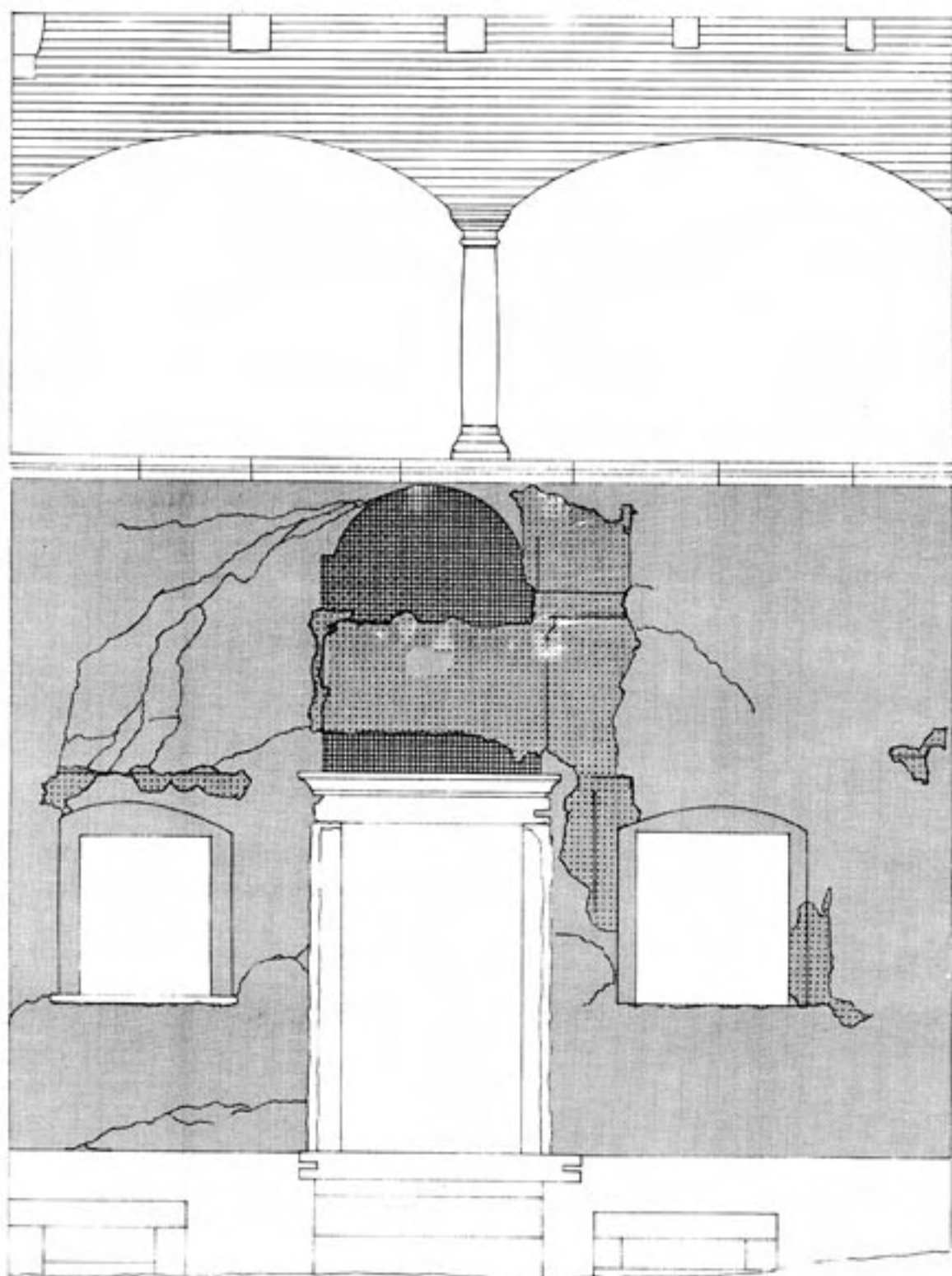

SITUAZIONE PRECEDENTE AL RESTAURO

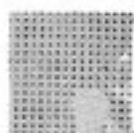

Intonaco e dipinto originale visibile





Immagine di un precedente dipinto sovrapposto alla Madonna originale



Intonaco rifatto

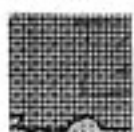
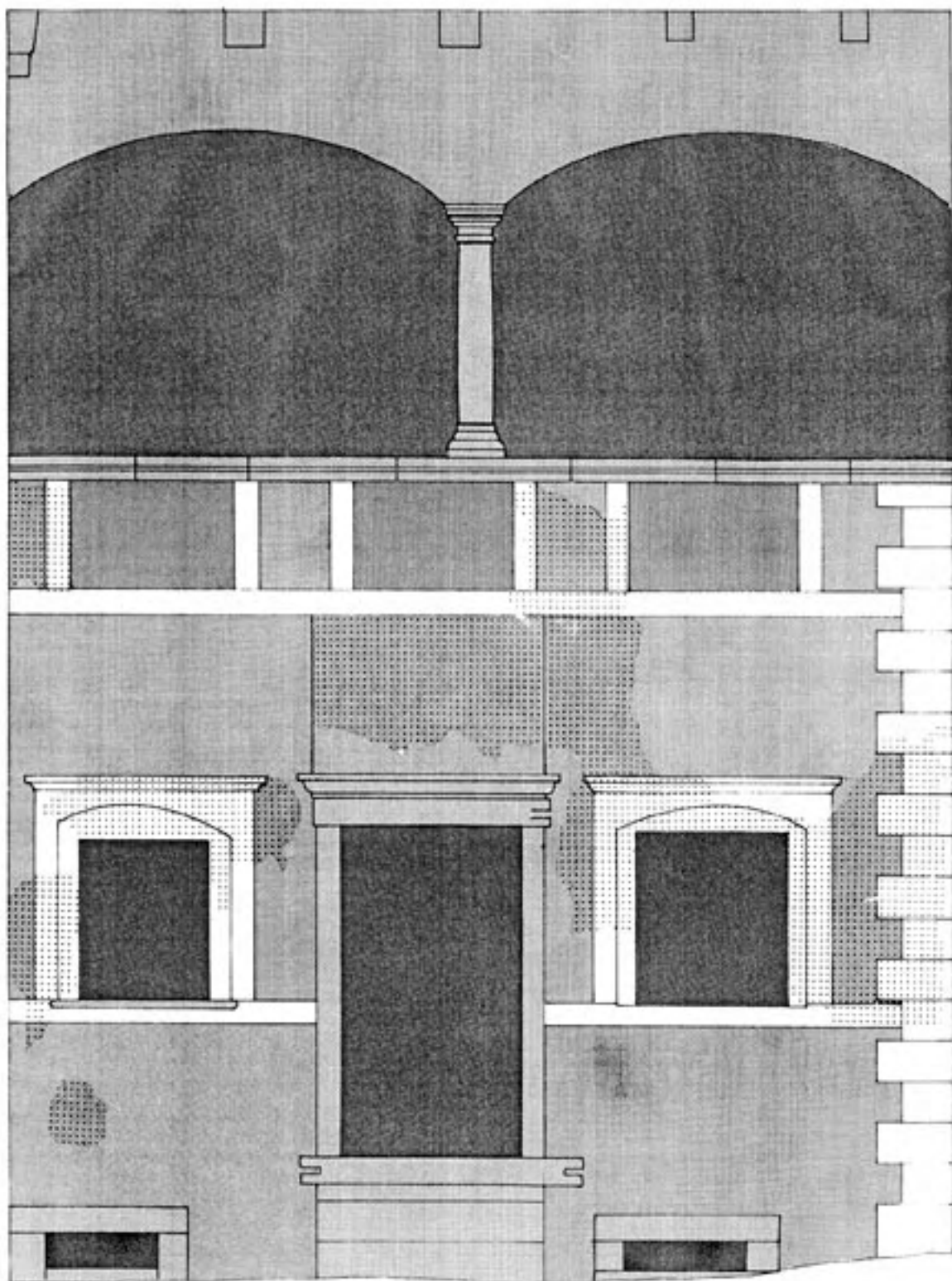

Progetto da noi elaborato per la facciata della casa Orelli
basato sugli elementi scoperti e proposto al delegato dei
Monumenti Storici.

 Parte originale

 Parte rifatta